



Minderwertgutachten

Kunde:	Santander Consumer Bank AG, Egerland-Helf-Mosolf-Autorola		
Vertragsnummer:	1526902700		
Amtl. Kennzeichen:	OBG-JG 150	Referenznummer:	

Fahrzeugdaten			
Dacia Duster II Adventure			
Fahrzeug-Ident.-Nr.:	VF1HJD20263153859	Laufleistung abgelesen:	33053 km
Erstzulassung / Baujahr:	28.05.2019 / 2019	Besichtigungsdatum/-ort:	03.06.2021 Hakenstedt
Fahrzeugart:	PKW	Re-Import:	Unbekannt
Aufbauart:	Kombilimousine	KBA-Nr. (HSN/ TSN):	3333//BKZ
Kraftstoff / Emissionsklasse:	Benzin / -	Getriebe Art:	Schaltgetriebe 6 Gang
Navi.-Datenträger:	-	Hubraum / Leistung:	1332 ccm / 110 kW (150 PS)
Antriebsart:	Frontantrieb	Lackfarbe:	Rot
Anzahl Vorbesitzer:	1	Türen / Sitzplätze:	5 / 5
Anzahl Schlüssel:	2	Nächste HU / AU:	- / -
Polster Art:	Stoff	Serviceheft verfügbar:	Ja
Farbe Innenausstattung:	Schwarz	Serviceheft gepflegt:	fällig
Raucherfahrzeug:	Nein	Letzter Service km / am:	- / -
Fahrzeug fahrbereit:	Ja	Fahrzeug verkehrssicher:	Ja
Vorgelegte Fahrzeug-Unterlagen:	ZB II (Fzg-Brief)	Besichtigungsbedingung:	-

Ergebnisse der Einzelbereiche			
	Netto	Mwst. 19%	Brutto
Minderwert	1.577,71 €	299,76 €	1.877,47 €
Reparaturkostenkalkulation	0,00 €	0,00 €	0,00 €
Händlereinkaufswert	9.029,83 €	1.715,67 €	10.745,50 €

Das Minderwertgutachten wurde unparteiisch und nach bestem Wissen und Gewissen erstellt. Die im Minderwertgutachten aufgeführten Bilder sind Bestandteil der Fahrzeugbeschreibung, hinsichtlich der Ausstattung und des Fahrzeugzustandes.





Zubehörteile (zum Besichtigungszeitpunkt vorgelegt)

Navi.-Datenträger:	Fzg.Schlüssel:	Serviceheft vorhanden/gepflegt:	Letzter Service bei/am:
-	2	Ja / fällig	- / -
<input checked="" type="checkbox"/> AHK Schlüssel	<input checked="" type="checkbox"/> AHK abnehmbar	<input checked="" type="checkbox"/> AHK fest	<input checked="" type="checkbox"/> AHK schwenkbar
<input checked="" type="checkbox"/> Fernbed. Entertainment	<input checked="" type="checkbox"/> Fernbed. Standheizung	<input checked="" type="checkbox"/> Kopfhörer	<input checked="" type="checkbox"/> LED Scheinwerfer
<input checked="" type="checkbox"/> Laderaumabdeckung	<input checked="" type="checkbox"/> Navigationssystem	<input checked="" type="checkbox"/> Persenning	<input checked="" type="checkbox"/> Trennnetz
<input checked="" type="checkbox"/> Windschott	<input checked="" type="checkbox"/> Xenon Scheinwerfer		

vorhanden

nicht vorhanden

Serienausstattung

- Airbag Beifahrerseite
- Airbag Fahrerseite
- Antischlupfregelung (ASR)
- Auspuffblende verchromt
- Außenspiegel elektr. verstell- und heizbar
- Bordcomputer
- Einparkhilfe hinten
- Fahrassistenz-System Berganfahr-Assistent (HSA)
- Fensterheber elektrisch vorn
- Geschwindigkeits-Regelanlage (Tempomat)
- Heckscheibe heizbar
- Isofix-Aufnahmen für Kindersitz an Rücksitz
- Klimaanlage
- Komfort-Paket
Sitz vorn links höhenverstellbar, Rücksitzbank (2.Reihe) geteilt, klappbar (1/3-2/3), Lenksäule (Lenkrad) höhenverstellbar
- Kopf-Airbag-System seitlich
- LM-Felgen
- Look-Paket innen
Türverkleidung Leder-Optik, Schalt-/Wählhebelgriff schwarz glänzend
- Nebelscheinwerfer
- Radstand 2673 mm
- Reifendruck-Kontrollsystem
- Seitenairbag vorn
- Sitzheizung vorn
- Stoßfänger Wagenfarbe
- Technik-Paket
Audio-Navigationssystem mit Touchscreen-Farbdisplay (Media Nav Evolution), Radioempfang Digital (DAB),

- Airbag Beifahrerseite abschaltbar
- Anti-Blockier-System (ABS)
- Antriebsart Frontantrieb
- Automatische Fahrlichtschaltung / Lichtsensor
- Außentemperaturanzeige
- Bremsassistent
- Elektron. Stabilitäts-Programm (ESP)
- Fensterheber elektrisch hinten
- Geschwindigkeits-Begrenzeranlage
- Getriebe 6-Gang
- Heckscheibenwischer
- Karosserie 5-türig
- Klimaautomatik
- Komfort-Paket Plus
Mittelarmlehne vorn, Lendenwirbelstütze Sitz vorn links
- Kopfstützen hinten mechan. verstellbar (3 Stück)
- Look-Paket
Unterrahnschutz Chrom, satiniert, Außenspiegel silber, Dachreling silber, Verglasung hinten abgedunkelt
- Motor 1,3 Ltr. - 110 kW TCE KAT
- Otto-Partikelfilter (GPF)
- Raucher-Paket
- Schadstoffarm nach Abgasnorm Euro 6d-TEMP
- Servolenkung elektrisch
- Start/Stop-Anlage
- Tagfahrlicht LED
- Technik-Paket Plus
Außenspiegel mit Totwinkel-Assistent, Kamerasystem Multiview
- Türgriffe innen verchromt
- Zentralverriegelung / Startanlage Keycard

<p><i>Audio-/Radio-Fernbedienung am Lenkrad, Freisprecheinrichtung Bluetooth, AUX-IN-Anschluss, USB- Anschluss, Rückfahrkamera, Lenkrad (Leder)</i></p> <ul style="list-style-type: none"> • Türgriffe außen Wagenfarbe • Wegfahrsperrung mit Transponder 	<p>Handsfree</p>
---	------------------

Wir weisen darauf hin, dass die bereitgestellten Daten aus der DAT-Datenbank übernommen wurden. Für die Vollständigkeit und Richtigkeit kann keine Haftung übernommen werden.

Montierte Bereifung		
Reifenart / Felgentyp:	Winterreifen	Stahl
1. Achse - links / Zust.	Fulda	215/65/R16/98H 7 mm
1. Achse - rechts / Zust.	Fulda	215/65/R16/98H 7 mm
2. Achse - links / Zust.	Fulda	215/65/R16/98H 7 mm
2. Achse - rechts / Zust.	Fulda	215/65/R16/98H 7 mm
Verkehrssicherheit:	verkehrssicher	
Ersatzrad:	vorhanden	
Zustand Ersatzrad:	-	

Allgemeine Prüfung	
Probefahrt:	<p>Eingeschränkt durchgeführt</p> <p>Aufgrund der Bedingungen konnte eine kurze Probefahrt nur mit mäßiger Geschwindigkeit durchgeführt werden. Im Rahmen der Probefahrt wurden weitere Prüfungen durchgeführt. Die Ergebnisse sind im weiteren Verlauf des Gutachtens dokumentiert.</p> <p>Betriebsgelände</p>
Unterbodenprüfung:	<p>Eingeschränkt durchgeführt</p> <p>Zur Untersuchung des Fahrzeuges standen weder Hubmittel (Hebebühne o. ä.) noch eine Auffahrrampe bzw. Grube zur Verfügung. Aus diesem Grund war die Besichtigung der Fahrzeugunterseite nur begrenzt möglich.</p>
Laufleistung plausibel:	<p>Nicht prüfbar</p> <p>Nicht prüfbar</p>
Hinweis:	
Hinweis (Verkehrssicherheit):	

Unfallschadenprüfung	
Rep. Vorschäden / -höhe brutto:	<p>Keine feststellbar</p> <p>Im Rahmen einer Lackschichtdickenmessung der Karosserieaußenhaut konnten keine</p>

	Vorschäden festgestellt werden.
Lackschichtendickenmessung:	Innerhalb der Toleranzen Am Fahrzeug wurde eine Lackschichtdickenmessung an der Karosserieaußenhaut durchgeführt. Die Messwerte lagen innerhalb der Toleranzen von Erstlackierungen. Hinweise, die auf einen instandgesetzten Unfallschaden oder auf durchgeführte Nachlackierungen hindeuten, waren nicht erkennbar.
Bestehender Unfallschaden:	Nicht festgestellt Am Fahrzeug wurden im Rahmen einer Sichtprüfung der Karosserieaußenhaut keine bestehenden Unfallschäden festgestellt (ausgenommen übliche Gebrauchsspuren).
Hinweis:	

Eine Vorschadenprüfung erfolgt ausschließlich im Rahmen und der Möglichkeiten einer Inaugenscheinnahme und Lackschichtenmessung ohne eine Demontage von Bauteilen. Ein möglicher Vorschadenumfang ist unbekannt.



Übersicht durchgeführte Technikprüfung

Lichtmaschine / Generator:	✓ Eingeschränkt geprüft	Batterie / Akkumulator:	✓ Eingeschränkt geprüft
Ölverlust:	✓ Eingeschränkt geprüft		
Klimaanlage:	✓ Eingeschränkt geprüft	Lichtanlage:	✓ Eingeschränkt geprüft
Kupplung:	✓ Eingeschränkt geprüft	Auspuffanlage:	✓ Eingeschränkt geprüft
Motorlauf:	✓ Eingeschränkt geprüft	Stoßdämpfer:	✓ Eingeschränkt geprüft
Getriebe:	✓ Eingeschränkt geprüft		

Durchgeführte Technikprüfung

Lichtmaschine / Generator:	Die Funktion der Lichtmaschine (Generator) wurde mit Hilfe der Ladekontrollleuchte im Kombiinstrument geprüft.
Batterie / Akkumulator:	Die Batterie (Akkumulator) konnte bei der Besichtigung nur eingeschränkt geprüft werden. Aufgrund der eingeschränkten Besichtigungsbedingungen können evtl. weitere Mängel an der Batterie nicht ausgeschlossen werden.
Ölverlust:	Das Fahrzeug konnte auf Ölverluste nur eingeschränkt geprüft werden. Aufgrund der eingeschränkten Besichtigungsbedingungen können evtl. weitere Ölverluste nicht ausgeschlossen werden.
Klimaanlage:	Die Klimaanlage konnte bei der Besichtigung nur eingeschränkt geprüft werden.
Lichtanlage:	Die Lichtanlage konnte zum Besichtigungszeitpunkt nur eingeschränkt geprüft werden.
Kupplung:	Die Kupplung konnte im Rahmen der Probefahrt/Anfahrtest nur eingeschränkt geprüft werden.
Auspuffanlage:	Die Auspuffanlage konnte bei der Besichtigung nur eingeschränkt geprüft werden. Aufgrund der eingeschränkten Besichtigungsbedingungen können evtl. weitere Mängel nicht ausgeschlossen werden.
Motorlauf:	Die Überprüfung des Motorlaufs war nur eingeschränkt möglich. Dabei wurden keine akustischen bzw. visuellen Auffälligkeiten festgestellt.
Stoßdämpfer:	Die Stoßdämpfer konnten bei der Besichtigung nur eingeschränkt geprüft werden. Aufgrund der eingeschränkten Besichtigungsbedingungen können evtl. weitere Mängel nicht ausgeschlossen werden.
Getriebe:	Das Getriebe konnte im Rahmen der Probefahrt/Anfahrtest eingeschränkt geprüft werden.
Hinweis:	*Fahrzeug eingeschränkt geprüft.

Schäden



	Bauteil	Schaden
1.	Karosserie Außen	Gebrauchsspuren
2.	Stoßfänger Vorne	Abschürfung
3.	Kotflügel Vorne - Rechts	Abschürfung
4.	Tür Hinten - Links	Kratzer
5.	Seitenwand - Hinten - Links	Kratzer
6.	Stoßfänger Hinten	Beschädigt



	Bauteil	Schaden
7.	Innenraum	Verschmutzt (stark)
8.	Innenraum	Verschmutzt (stark)
9.	Innenraum	Gebrauchsspuren
10.	Kofferraumverkleidung Links	Beschädigt



	Bauteil	Schaden
11.	Wartung	Fällig
12.	Laderaumabdeckung Haltebänder	Beschädigt
13.	Radkappensatz	Fehlt

Gesamtsumme Netto:	1.678,27 €	1.577,71 €
Mwst. 19%:	318,87 €	299,76 €
Gesamtsumme Brutto:	1.997,14 €	1.877,47 €

Die im Gutachten errechneten und angegebenen Reparaturkosten/Minderwerte beziehen sich nur auf festgestellte Schäden oder Mängel, die über die normale Abnutzung entsprechend Fahrzeug-Alter und Laufleistung bzw. über das übliche Verschleißmaß hinausgehen. Beschädigungen, die durch normalen Gebrauch während der Dauer der Nutzung entstanden sind, wurden nicht berücksichtigt (Gebrauchsspuren).

Es wird zudem keine Haftung für einen Defekt und / oder verborgen gebliebene Schäden im Hinblick auf Elektronik und Mechanik übernommen, sowie für arglistige Täuschung und verschwiegene Mängel.

Bilddokumentation



Vorne links



Vorne rechts



Hinten links



Hinten rechts



Innen



Innen



Kofferraum



Kombiinstrument



Kilometerstand



Felgen



Felgen



Felgen



Felgen



Motorraum



Sonstiges



1. Karosserie Außen

Gebrauchsspuren



1. Karosserie Außen

Gebrauchsspuren



1. Karosserie Außen

Gebrauchsspuren



1. Karosserie Außen

Gebrauchsspuren



1. Karosserie Außen

Gebrauchsspuren



2. Stoßfänger Vorne

Abschürfung

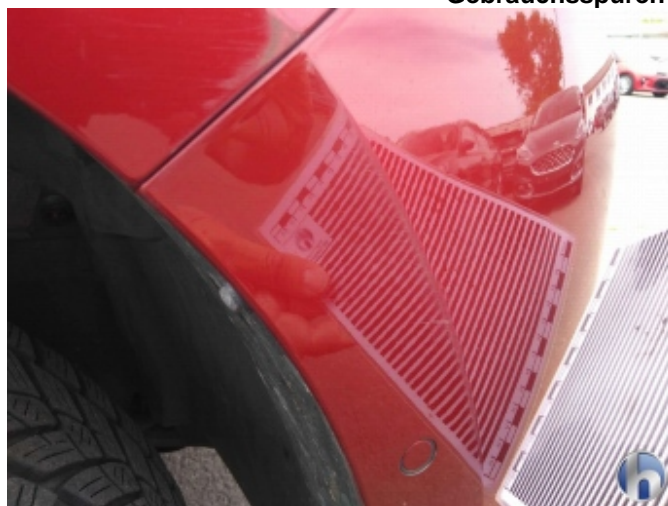

2. Stoßfänger Vorne

Abschürfung



3. Kotflügel Vorne - Rechts

Abschürfung

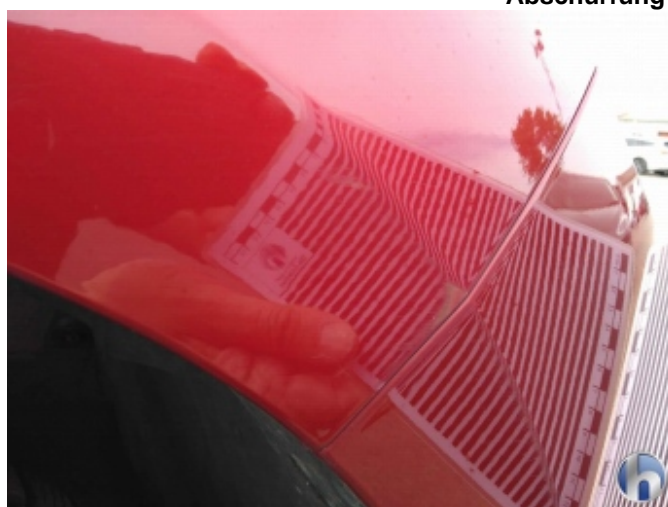

3. Kotflügel Vorne - Rechts

Abschürfung

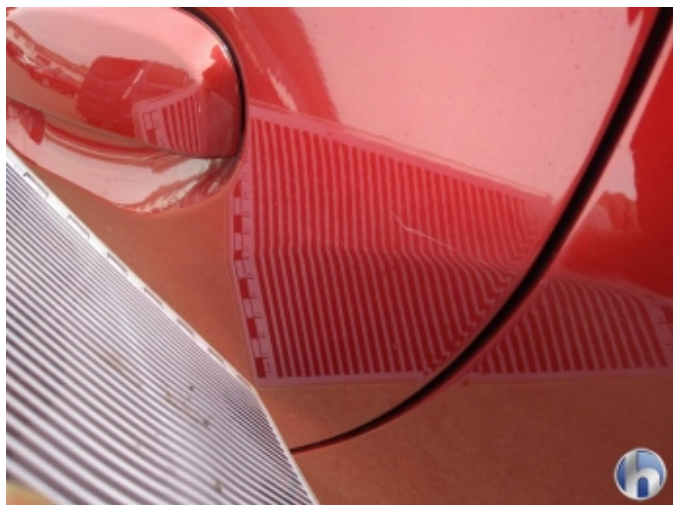

4. Tür Hinten - Links

Kratzer

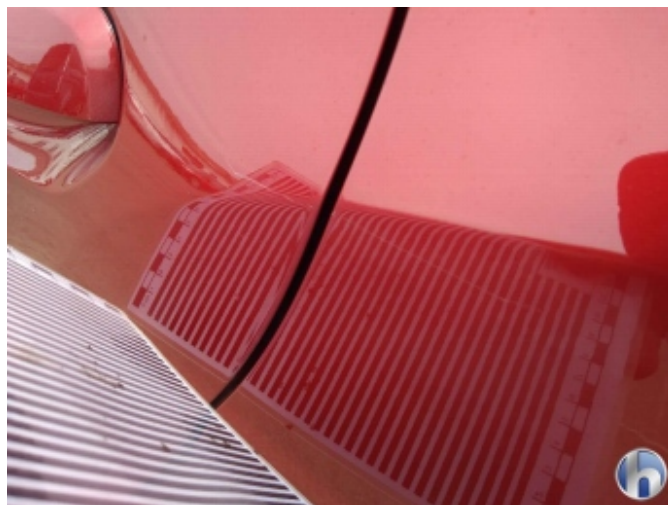

5. Seitenwand - Hinten - Links

Kratzer

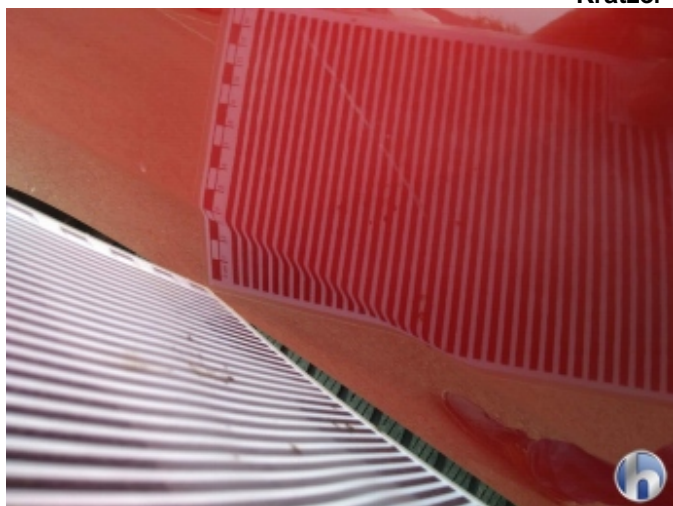

5. Seitenwand - Hinten - Links

Kratzer



6. Stoßfänger Hinten

Beschädigt



6. Stoßfänger Hinten

Beschädigt



6. Stoßfänger Hinten

Beschädigt



6. Stoßfänger Hinten

Beschädigt



9. Innenraum

Gebrauchsspuren



9. Innenraum

Gebrauchsspuren



9. Innenraum

Gebrauchsspuren



9. Innenraum

Gebrauchsspuren



9. Innenraum

Gebrauchsspuren



9. Innenraum

Gebrauchsspuren



9. Innenraum

Gebrauchsspuren



9. Innenraum

Gebrauchsspuren



9. Innenraum

Gebrauchsspuren



9. Innenraum

Gebrauchsspuren



10. Kofferraumverkleidung Links

Beschädigt



10. Kofferraumverkleidung Links

Beschädigt



10. Kofferraumverkleidung Links

Beschädigt



10. Kofferraumverkleidung Links

Beschädigt

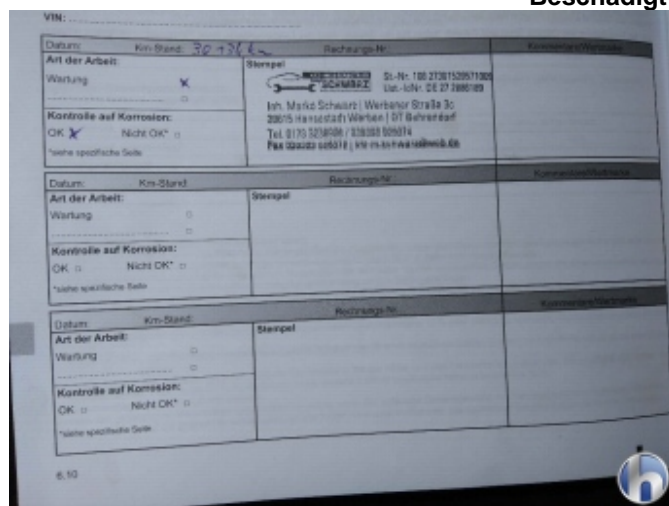

11. Wartung

Fällig



12. Laderaumabdeckung Haltebänder

Beschädigt



12. Laderaumabdeckung Haltebänder

Beschädigt



12. Laderaumabdeckung Haltebänder

Beschädigt



12. Laderaumabdeckung Haltebänder

Beschädigt